

# Aviso de Ciclón Tropical en el Océano Pacífico

**No. Aviso: 22**

Ciudad de México a 25 de Noviembre del 2016.

**Emisión: 03:15h**

Servicio Meteorológico Nacional, fuente oficial del Gobierno de México, emite el siguiente aviso:

**Síntesis: TORMENTA TROPICAL "OTTO" SE UBICA FRENTE AL GOLFO DE PAPAGALLO**

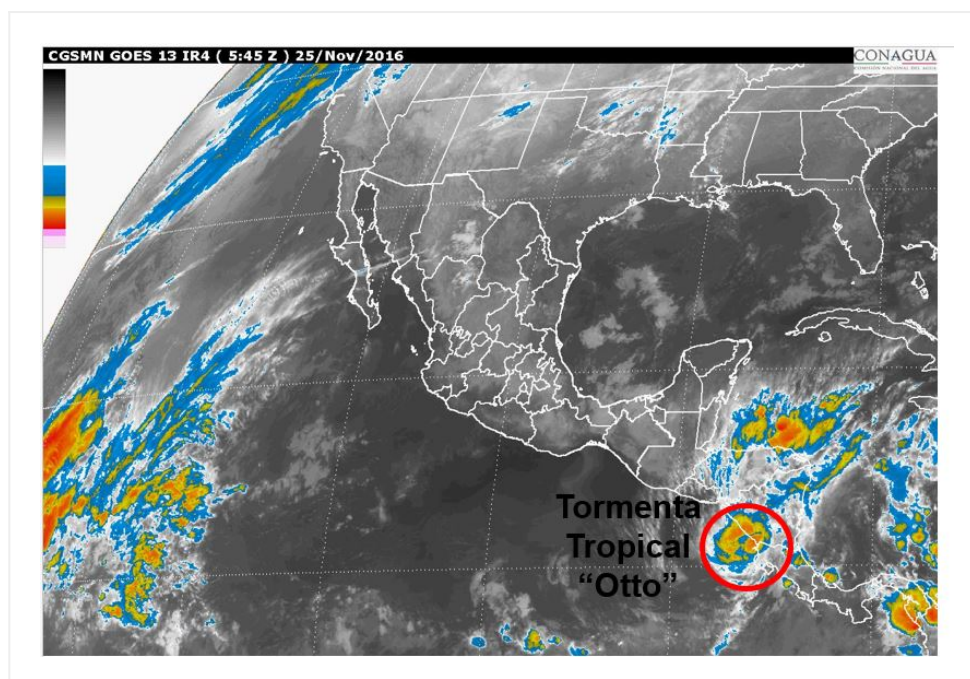

**Imagen de satélite**

## **Situación Actual:**

La tormenta tropical "Otto" se ubica en frente a la costa occidental de Costa Rica y Nicaragua

<b>Condiciones Actuales</b>		
<b>Hora local (hora gmt)</b>	03:00 (09:00 GMT)	
<b>Ubicación del centro del ciclón</b>	Latitud Norte:10.5°	Longitud Oeste: 86.9°
<b>Distancia al lugar más cercano</b>	895 km al sureste de Boca de Pijjiapan, Chis. Y a 220 km al oeste-noroeste de Cabo Blanco, Costa Rica.	
<b>Desplazamiento actual:</b>	Oeste (265°) a 22 km/h	

## Condiciones Actuales

<b>Vientos máximos [km/h]:</b>	Sostenidos: 95 km/h	Rachas: 110 km/h		
<b>Presión mínima central [hpa]:</b>	998 hPa			
<b>Pronóstico de lluvia</b>	No afecta al país.			
<b>Extensión en cuadrantes de radios de vientos y oleaje</b>				
<b>Radio de vientos de 95 km/h</b>	55 km NE	0 km SE	0 km SO	55 km NO
<b>Radio de vientos de 63 km/h</b>	110 km NE	110 km SE	95 km SO	110 km NO
<b>Diametro promedio de fuerte convección</b>	250 km			

<b>PRONÓSTICO VALIDO AL DÍA/HORA LOCAL TIEMPO CENTRO</b>	<b>LATITUD NORTE</b>	<b>LONG. OESTE</b>	<b>VIENTOS [Km/h]</b>	<b>CATEGORÍA</b>	<b>UBICACIÓN (en km)</b>
<b>25/12h</b>	10.1	88.8	95/110	Tormenta Tropical	780 km al sureste de Boca de Pijijiapan, Chis.

PRONÓSTICO VALIDO AL DÍA/HORA LOCAL TIEMPO CENTRO	LATITUD NORTE	LONG. OESTE	VIENTOS [Km/h]	CATEGORÍA	UBICACIÓN (en km)
26/00h	9.5	91.6	95/110	Tormenta Tropical	700 km al sur-sureste de Boca de Pijijiapan, Chis.
26/12h	9.2	94.6	95/110	Tormenta Tropical	720 km al sur de Boca de Pijijiapan, Chis.
27/00h	9.0	97.5	85/100	Tormenta Tropical	750 km al sur de Puerto Ángel, Oax.
28/00h	9.3	103.0	75/95	Tormenta Tropical	900 km al sur-suroeste de Acapulco, Gro.
29/00h	10.5	106.0	65/85	Tormenta Tropical	910 km al sur-suroeste de Punta San Telmo, Mich.
30/00h	12.5	107.0	45/65	Depresión Tropical	750 km al sur-suroeste de Punta San Telmo, Mich.



Aviso No.	Fecha / Hora local CDT	Lat. Norte	Long. Oeste	Distancia más cercana (km)	Viento mín. / rachas	Categoría	Avance
21	25 nov / 00:00	10.8	86.2	820 km al sureste de la frontera entre México y Guatemala. Y a 90 km al oeste-noroeste de Liberia, Costa Rica.	110/140	Tormenta Tropical	Oeste (265°) a 20 km/h
22	25 nov / 03:00	10.5	86.9	895 km al sureste de Boca de Pijijiapan, Chis. Y a 220 km al oeste-noroeste de Cabo Blanco, Costa Rica.	95/110	Tormenta Tropical	Oeste (265°) a 22 km/h

**EL SIGUIENTE AVISO SE EMITIRÁ A LAS 09:15 HRS TIEMPO DEL CENTRO O ANTES SI OCURREN  
CAMBIOS SIGNIFICATIVOS**

**Pronosticador:** RAFAEL TREJO

**Revisó:** JUAN CARLOS AYALA